

SITUACIÓN DEFICIENCIAS DETERMINADAS PREVIO DURANTE POSTERIOR

DEPARTAMENTO:	BAJA VERAPAZ	MUNICIPIO:	RABINAL
NOMBRE DEL ESTABLECIMIENTO:	ESCUELA OFICIAL RURAL MIXTA	DIRECCIÓN DEL ESTABLECIMIENTO:	ALDEA VEGA DEL VOLCÁN
CÓDIGO DEL ESTABLECIMIENTO:	15-03-0345-43	FECHA:	18/04/2024



Foto 1: Inicio del mejoramiento.



Foto 2: Reparacion e Instalacion de tuberia.

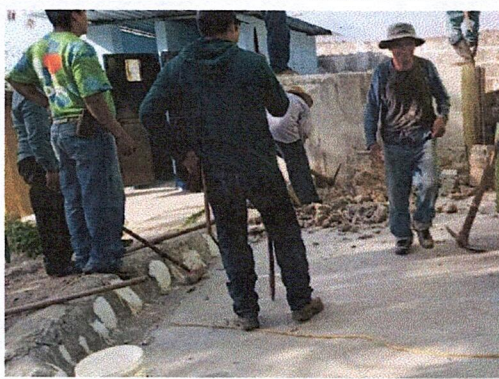

Foto 3: Losa frente al deposito de agua.



Foto 4: Lavamanos de concreto.

Observación: Si es necesario se pueden agregar hojas adicionales y actualizar el número de hojas.



Firma y sello del Presidente de la OPE



Firma y Sello Director Centro Educativo Público

SITUACIÓN DEFICIENCIAS DETERMINADAS PREVIAMENTE DURANTE POSTERIOR

DEPARTAMENTO:	BAJA VERAPAZ	MUNICIPIO:	RABINAL
NOMBRE DEL ESTABLECIMIENTO:	ESCUELA OFICIAL RURAL MIXTA	DIRECCIÓN DEL ESTABLECIMIENTO:	ALDEA VEGA DEL VOLCÁN
CÓDIGO DEL ESTABLECIMIENTO:	15-03-0345-43	FECHA:	18/04/2024



Foto 5.



Foto 6:

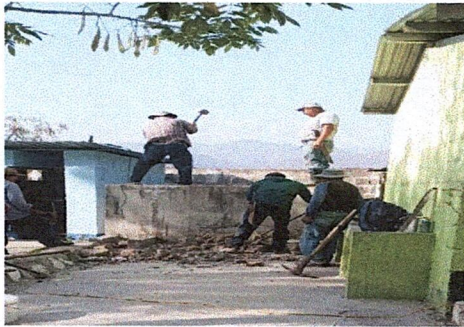

Foto 7:

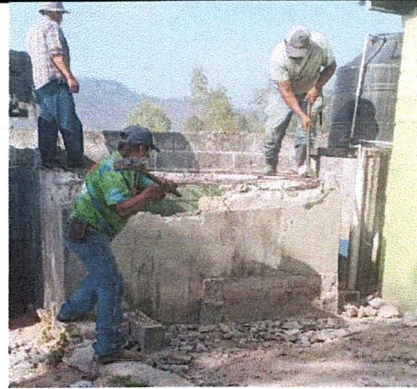

Foto 8:

Observación: Si es necesario se pueden agregar hojas adicionales y actualizar el número de hojas.

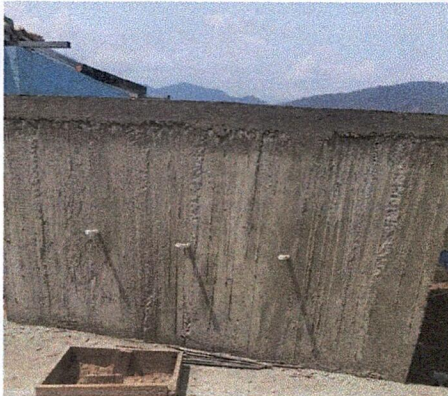

Firma y sello del Presidente de la OPF



Firma y Sello Director Centro Educativo Público

SITUACIÓN DEFICIENCIAS DETERMINADAS PREVIO DURANTE POSTERIOR

DEPARTAMENTO:	BAJA VERAPAZ	MUNICIPIO:	RABINAL
NOMBRE DEL ESTABLECIMIENTO:	ESCUELA OFICIAL RURAL MIXTA	DIRECCIÓN DEL ESTABLECIMIENTO:	ALDEA VEGA DEL VOLCÁN
CÓDIGO DEL ESTABLECIMIENTO:	15-03-0345-43	FECHA:	23/04/2024



Foto 1: Demolición de la losa de patio.



Foto 2: Nivelación del patio a fundir.



Foto 3: Colocación de la electromalla previo a la fundición.



Foto 4: Fundición de losa por cuadros.

Observación: Si es necesario se pueden agregar hojas adicionales y actualizar el número de hojas.

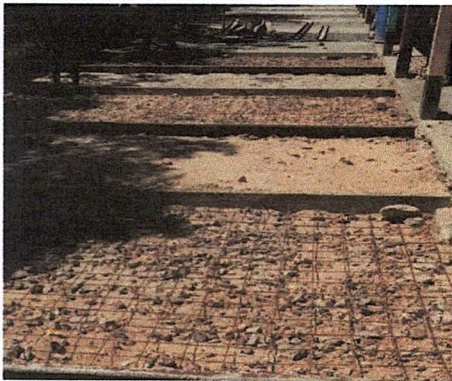

Firma y sello del Presidente de la OPF



Firma y Sello Director Centro Educativo Público

SITUACIÓN DEFICIENCIAS DETERMINADAS PREVIO DURANTE POSTERIOR

DEPARTAMENTO:	BAJA VERAPAZ	MUNICIPIO:	RABINAL
NOMBRE DEL ESTABLECIMIENTO:	ESCUELA OFICIAL RURAL MIXTA	DIRECCIÓN DEL ESTABLECIMIENTO:	ALDEA VEGA DEL VOLCÁN
CÓDIGO DEL ESTABLECIMIENTO:	15-03-0345-43	FECHA:	13/05/2024



Foto 1: Lugar donde inicia la cuneta de concreto.



Foto 2: Parte de abajo del muro donde se realizara la cuneta de concreto.



Foto 3: Lugar donde se fundira la cuneta de concreto.



Foto 4: Fundición de la cuneta de concreto.

Observación: Si es necesario se pueden agregar hojas adicionales y actualizar el número de hojas.



Firma y sello del Presidente de la OPF



Firma y Sello Director Centro Educativo Público

SITUACIÓN DEFICIENCIAS DETERMINADAS PREVIÓ DURANTE POSTERIOR

DEPARTAMENTO:	BAJA VERAPAZ	MUNICIPIO:	RABINAL
NOMBRE DEL ESTABLECIMIENTO:	ESCUELA OFICIAL RURAL MIXTA	DIRECCIÓN DEL ESTABLECIMIENTO:	ALDEA VEGA DEL VOLCÁN
CÓDIGO DEL ESTABLECIMIENTO:	15-03-0345-43	FECHA:	3/05/2024



Foto 1: Muro medianero de area de jardín.



Foto 2: Fundición



Foto 3: Dias despues de la fundición



Foto 4: Fundición Camino de concreto que conduce a los sanitarios.

Observación: Si es necesario se pueden agregar hojas adicionales y actualizar el número de hojas.



Firma y sello del Presidente de la OPF



Firma y Sello Director Centro Educativo Público

SITUACIÓN DEFICIENCIAS DETERMINADAS PREVIO DURANTE POSTERIOR

DEPARTAMENTO:	BAJA VERAPAZ	MUNICIPIO:	RABINAL
NOMBRE DEL ESTABLECIMIENTO:	ESCUELA OFICIAL RURAL MIXTA	DIRECCIÓN DEL ESTABLECIMIENTO:	ALDEA VEGA DEL VOLCÁN
CÓDIGO DEL ESTABLECIMIENTO:	15-03-0345-43	FECHA:	31/05/2024



Foto 1: Reparación en partes dañadas.



Foto 2: Quitando restos de pintura con cepillo de alambre.



Foto 3: Repello del muro medianero.





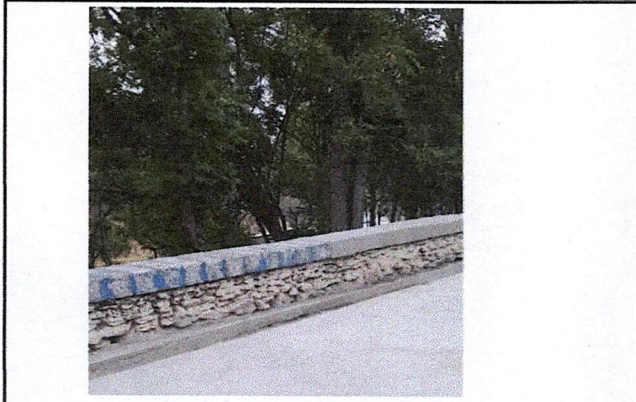

Foto 4: Pintado del muro medianero.

Observación: Si es necesario se pueden agregar hojas adicionales y actualizar el número de hojas.

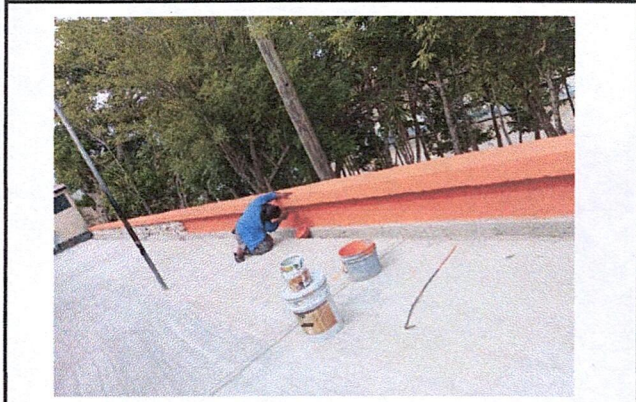
  <p align="center">Firma y sello del Presidente de la O.P.F.</p>	  <p align="center">Firma y Sello Director Centro Educativo Público</p>
---	--

SITUACIÓN DEFICIENCIAS DETERMINADAS PREVIO DURANTE POSTERIOR

DEPARTAMENTO:	BAJA VERAPAZ	MUNICIPIO:	RABINAL
NOMBRE DEL ESTABLECIMIENTO:	ESCUELA OFICIAL RURAL MIXTA	DIRECCIÓN DEL ESTABLECIMIENTO:	ALDEA VEGA DEL VOLCÁN
CÓDIGO DEL ESTABLECIMIENTO:	15-03-0345-43	FECHA:	26/05/2024



Foto 1: Cambio de la lamina dañada.



Foto 2: Instalación de la lámina nueva.

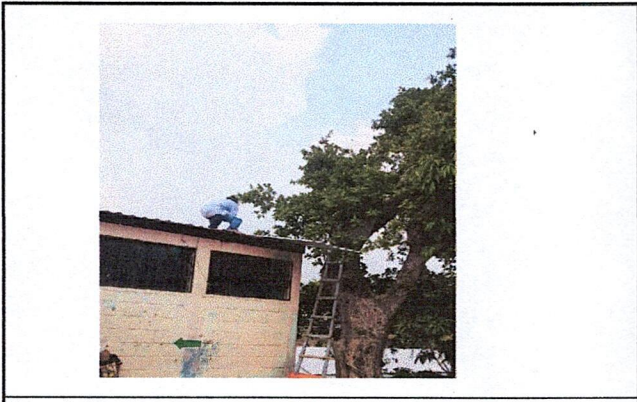

Foto 3: Lamina troquelada.

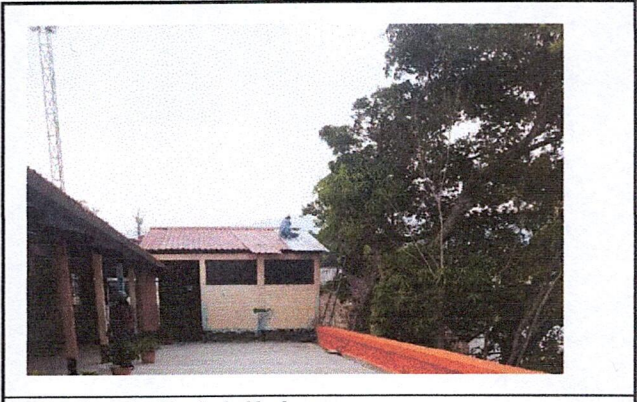

Foto 4: Techo de la dirección.

Observación: Si es necesario se pueden agregar hojas adicionales y actualizar el número de hojas.

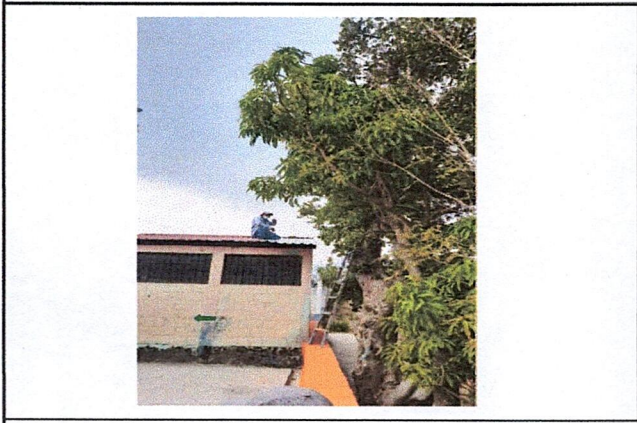

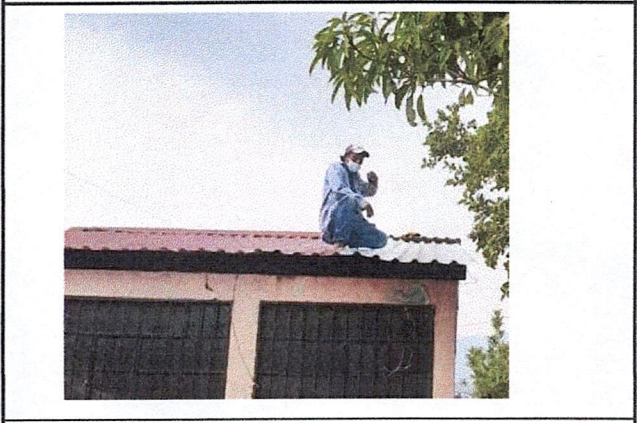

Firma y sello del Presidente de la OPF





Firma y Sello Director Centro Educativo Público

SITUACIÓN DEFICIENCIAS DETERMINADAS PREVIO DURANTE POSTERIOR

DEPARTAMENTO:	BAJA VERAPAZ	MUNICIPIO:	RABINAL
NOMBRE DEL ESTABLECIMIENTO:	ESCUELA OFICIAL RURAL MIXTA	DIRECCIÓN DEL ESTABLECIMIENTO:	ALDEA VEGA DEL VOLCÁN
CÓDIGO DEL ESTABLECIMIENTO:	15-03-0345-43	FECHA:	16/05/2024



Foto 1: Inicio de la instalacion de balcones.



Foto 2: Instalacion de dos balcones.



Foto 3: Balcones ya instalados



Foto 4: Otros balcones.

Observación: Si es necesario se pueden agregar hojas adicionales y actualizar el número de hojas.



Firma y sello del Presidente de la OPF

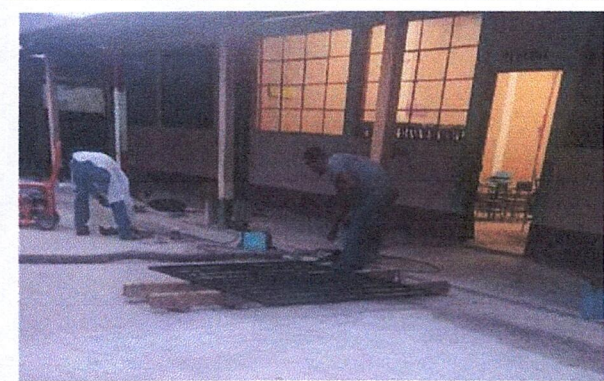

Firma y Sello Director Centro Educativo Público

SITUACIÓN DEFICIENCIAS DETERMINADAS PREVIO DURANTE POSTERIOR

DEPARTAMENTO:	BAJA VERAPAZ	MUNICIPIO:	RABINAL
NOMBRE DEL ESTABLECIMIENTO:	ESCUELA OFICIAL RURAL MIXTA	DIRECCIÓN DEL ESTABLECIMIENTO:	ALDEA VEGA DEL VOLCÁN
CÓDIGO DEL ESTABLECIMIENTO:	15-03-0345-43	FECHA:	



Foto 1: Mantenimiento de balcones.



Foto 2: Utilización de pintura anticorrosiva.

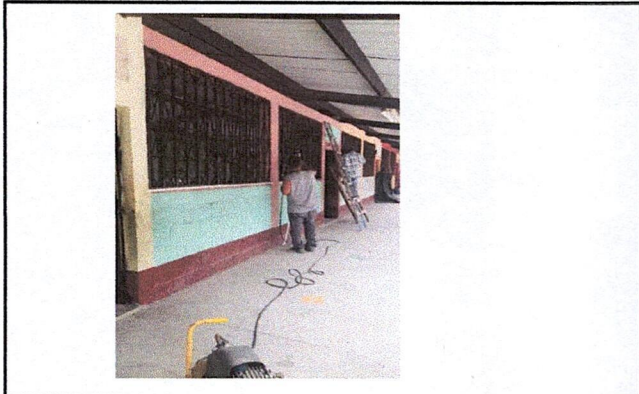

Foto 3: Lijado de Puertas.

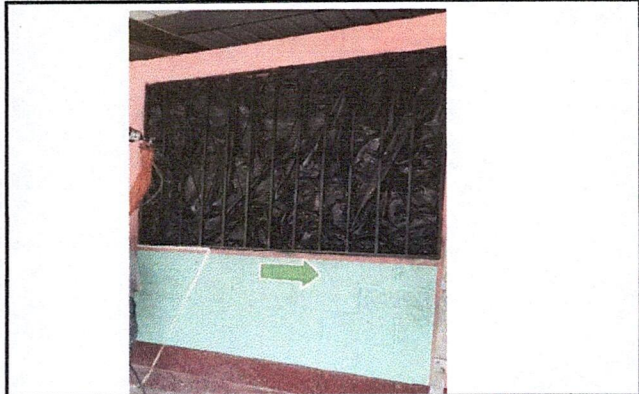

Foto 4: Pintado de ambos lados de las puertas.

Observación: Si es necesario se pueden agregar hojas adicionales y actualizar el número de hojas.

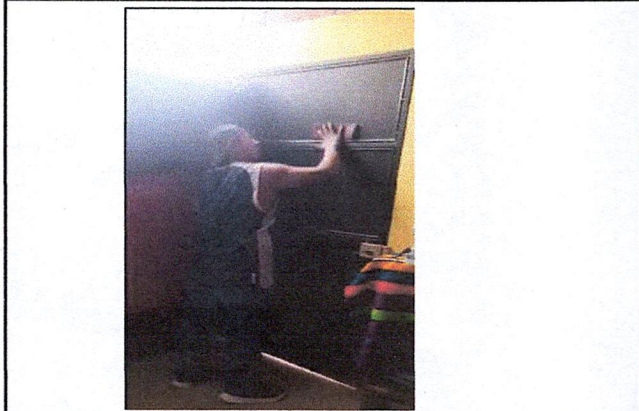

Firma y sello del Presidente de la OPF

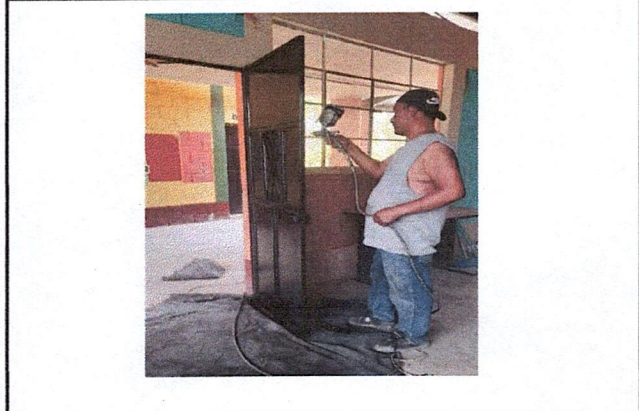

Firma y Sello Director Centro Educativo Público